《沙漠蔷薇》：干涸荒漠的生命之花——音乐时值训练游戏的艺术重构与社会思考

11231126 殷紫珵

一、初心：用游戏化教学破解音乐时值的抽象难题

在我的音乐学习中，时值最初是难以直观理解的抽象概念。传统教学依赖枯燥的节拍器与重复练习，而《沙漠蔷薇》的诞生源于一个简单的设想：能否将时值训练转化为类似《合成大西瓜》的沉浸式游戏体验？通过将音符具象化为可合成的物体——八分音符碰撞生成四分音符，四分音符合成二分音符，每个音符合成时产生相应时值的音效——玩家在视觉与听觉的双重反馈中轻松自然地掌握时值关系。以此为初心，我开始了 1.0 版本的制作。

二、从 Demo 到 1.0：代码、素材与教学逻辑的磨合

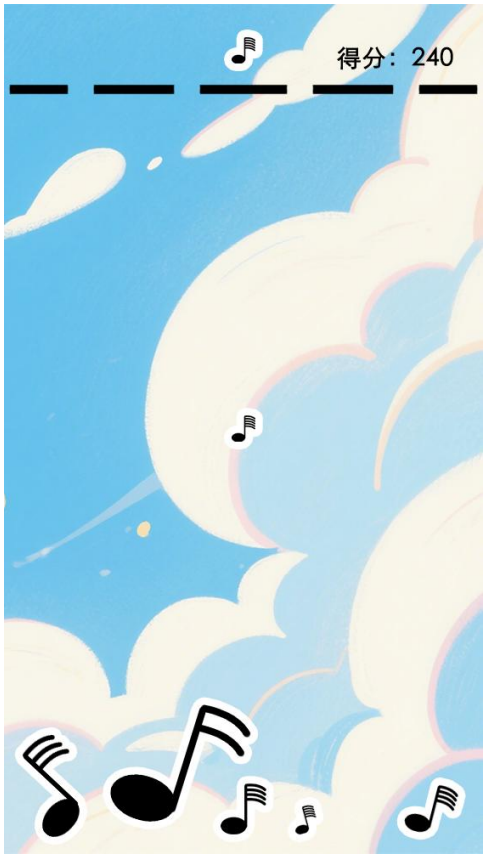

游戏的开发始于一个粗糙的合成游戏 Demo。在修复碰撞检测 bug、优化合成判定逻辑后，我绘制了第一套 Q 版音符素材：圆润的 ui 设计和糖果色配色，背景是明亮的蓝天，合成音效则是 analog 的人声音源。

这一版本通过“声音-图像-操作”的三重联动，验证了游戏化教学的可行性。在游戏中后期，交叠的人声此起彼伏如同合唱，在游戏性和听感上都颇为成功。

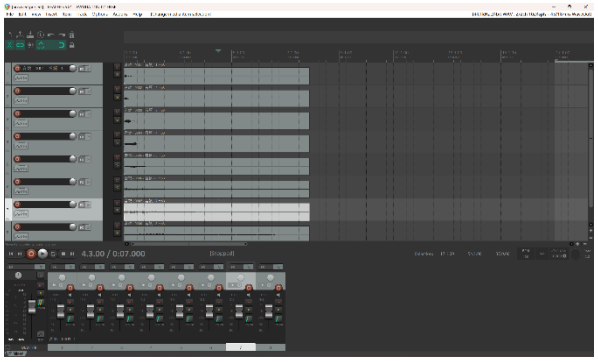

三、主题重构：战争阴影下的艺术转向

1.0 版本完成后，目睹国际冲突中平民的苦难，我有了重置游戏主题的想法。若音乐是和平的语言，为何不能以战火为反衬？2.0 版本中，糖果色画面被废墟与硝烟取代，合成音效从歌声变为枪炮声：短促的三十二分音符是点射，绵长的倍全音符是炮火轰鸣。这一设计不仅是美学颠覆，更试图用声音的暴力性强化时值差异——玩家必

须更专注地聆听“战争中的节奏”，才能完成合成，听辨出时值。

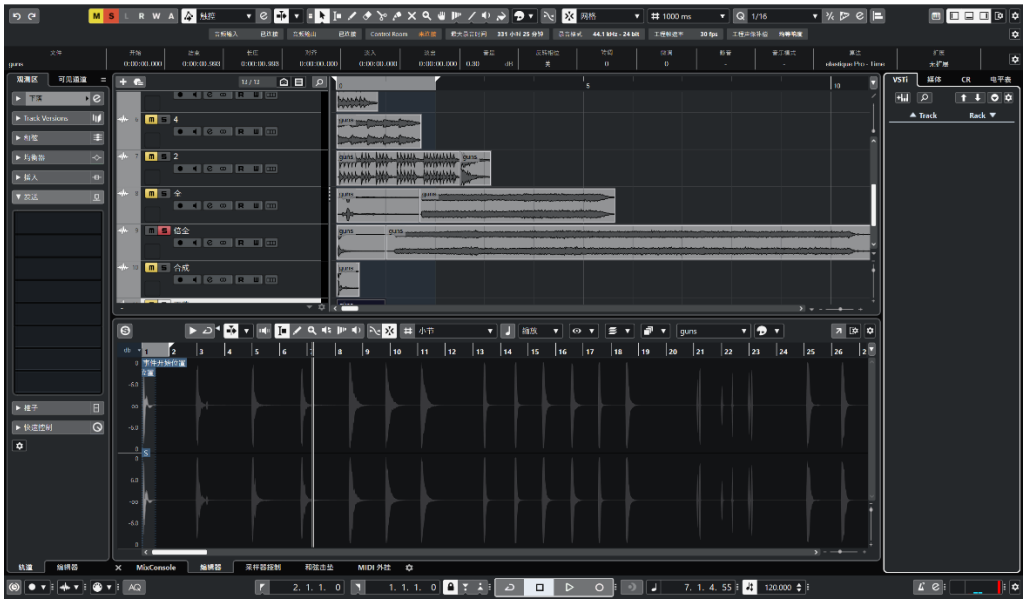

四、美术与声音设计：硝烟中的和平之歌与生命之花

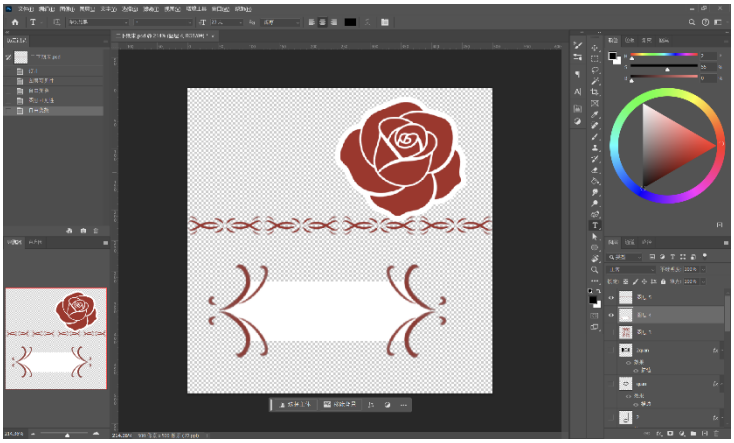

游戏美术全部为原创设计。游戏背景画面呈现黎明中的残垣断壁，ui 增添了蔷薇元素，以象征枪炮之下的顽强生命力，脆弱却坚定地盛放。背景音乐则选用了当代钢琴曲《Nuvole Bianche》——乌克兰冲突期间曾有士兵放下枪炮，演奏这首空灵宁静却暗含悲伤的作品，和弦如光隙般偶然闪现，这段视频被拍下广泛流传，令听者动容。选择这首歌，正是因为它对渴望和平的象征。音效制作则充满实验性：大部分枪炮声在游戏《Hunt Showdown》中录制，由于现成音效的时值难以把握，我也自行录制了气球爆破声、书本拍打声来模拟枪炮，在 Cubase 中调整混响压缩等效果，编辑出时值准确的枪炮音效。

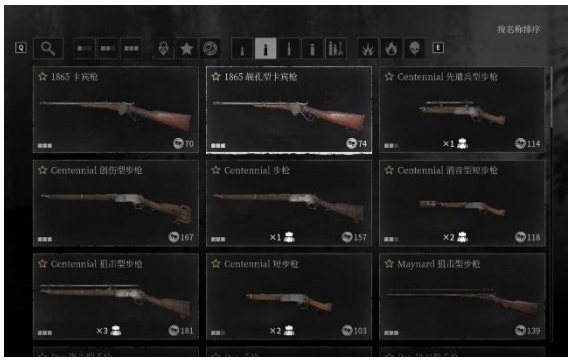

五、结果与展望

《沙漠蔷薇》以针对音乐初学者的教学目的诞生，以呼吁和平、关注苦难中的人们为目的。未来，我将尝试进一步引入动态难度，根据玩家错误率调整音符下落速度，改进这个作品。
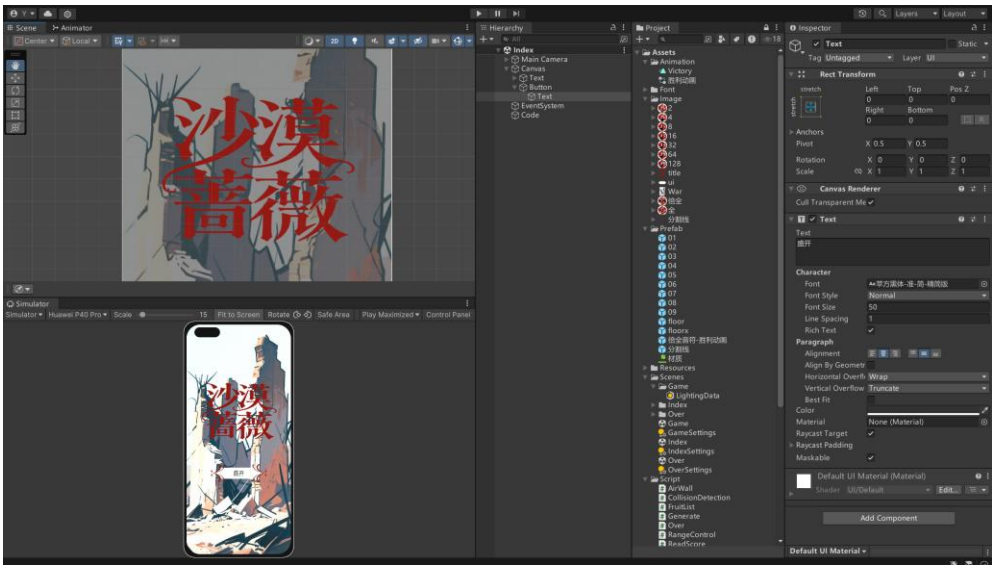
而艺术层面上，当玩家为合成一个全音符而手忙脚乱时，他们也在无意识中经历一场声音的战争教育——那些被枪炮声割裂的节奏，恰如被冲突撕碎的生活。通过将音乐训练与反战叙事嫁接，我试图凭借这个作品证明：即便在一片荒芜之中，艺术仍能引领人们聆听秩序与希望。